

# Organigramma

## Camera di Commercio di Roma

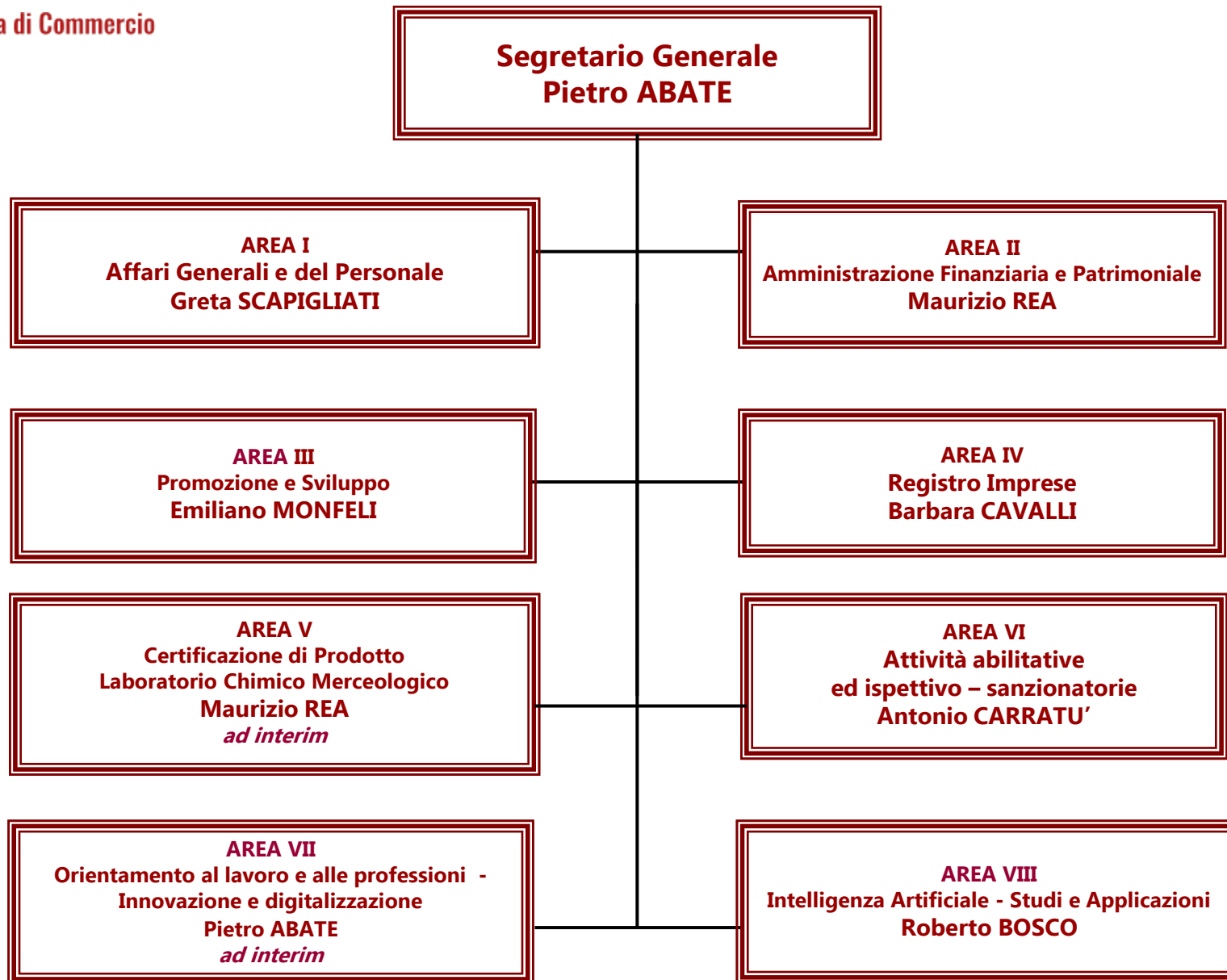

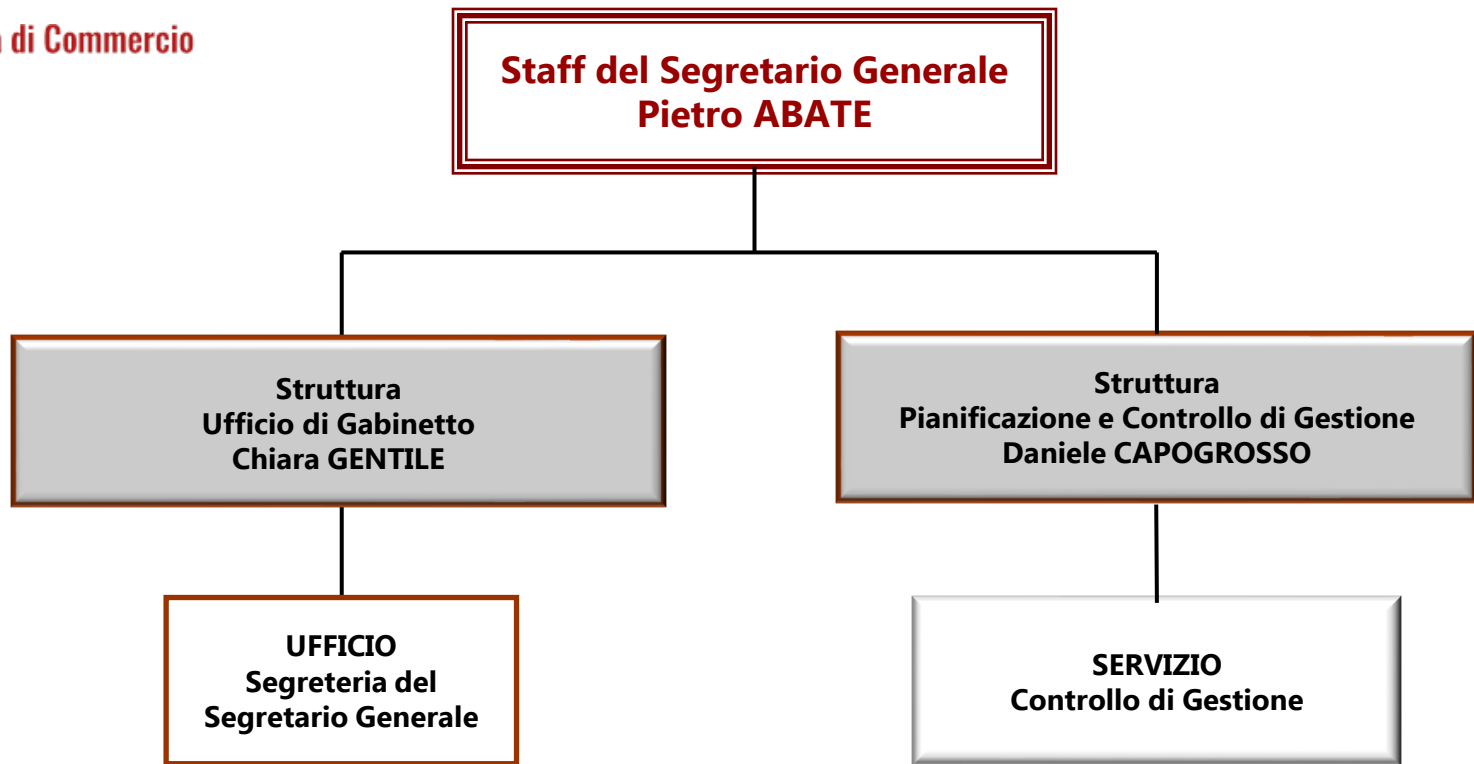

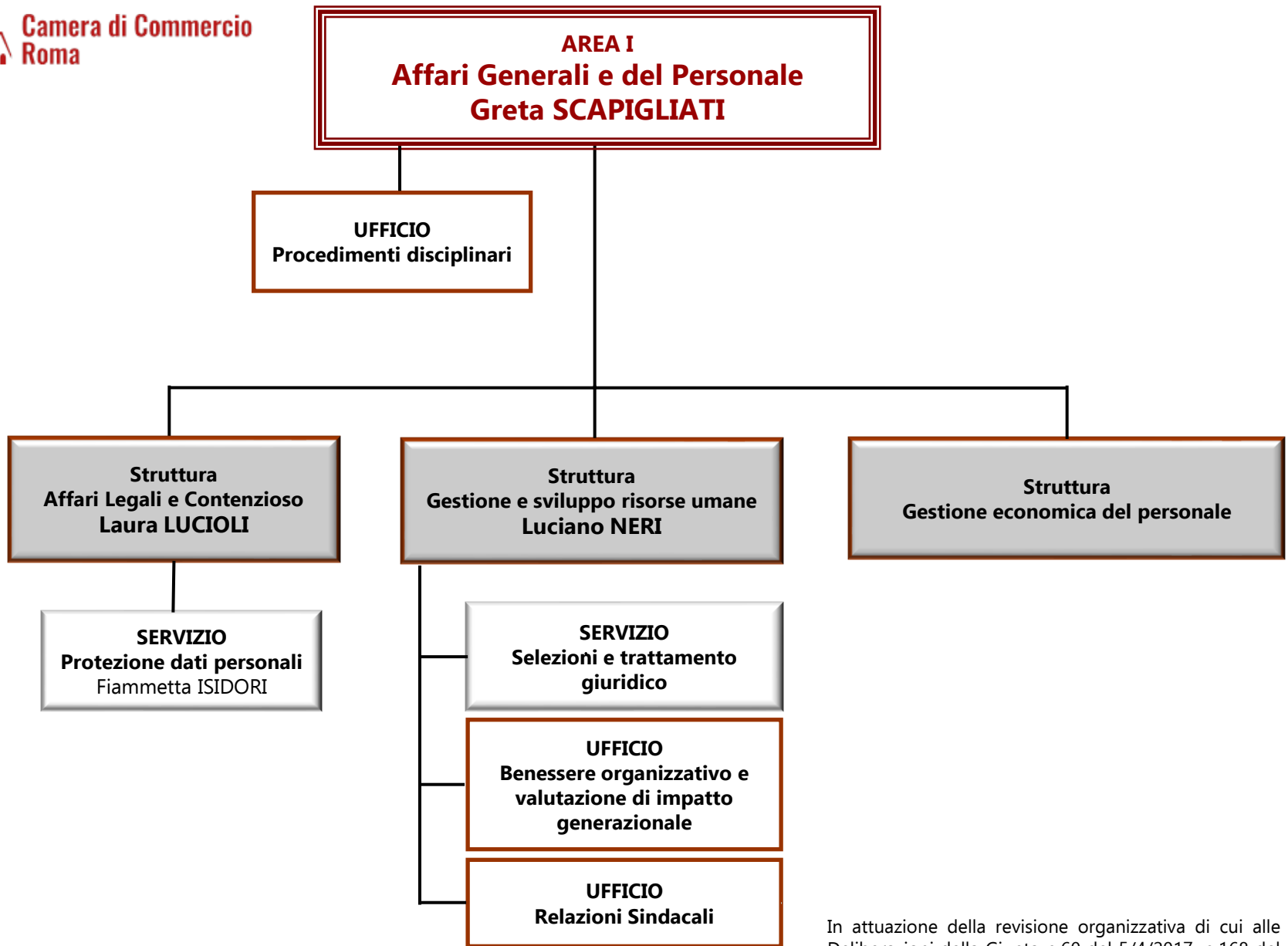

In attuazione della revisione organizzativa di cui alle Deliberazioni della Giunta n.60 del 5/4/2017, n.168 del 9/10/2017, n.62 del 25/05/2020 ed in attuazione delle Determinazioni del Segretario Generale n.18 dell'8/06/2020, n.45 del 20/12/2021, n.18 del 03/05/2023.

**AREA II**  
**Amministrazione Finanziaria e Patrimoniale**  
**Maurizio REA**

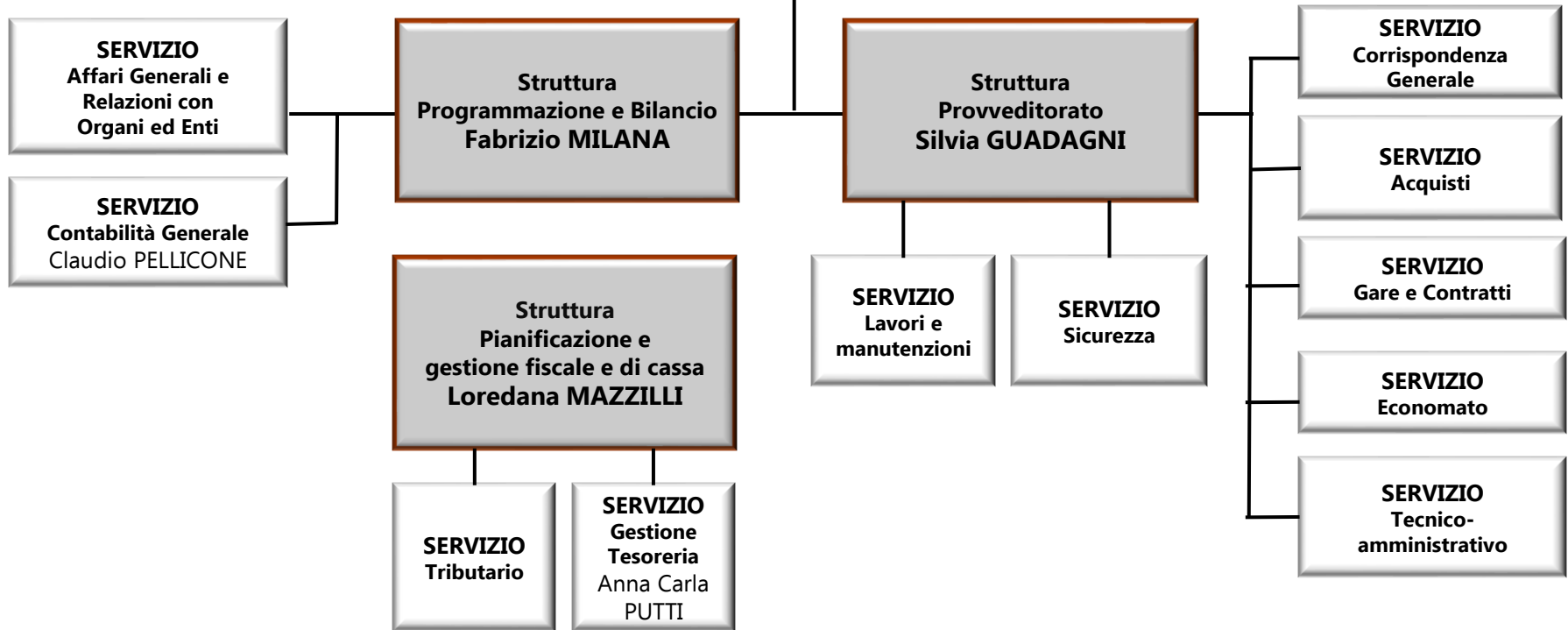

In attuazione della revisione organizzativa di cui alle Deliberazioni della Giunta n.60 del 5/4/2017, n.168 del 9/10/2017, n.7 del 22/01/2019, n.19 del 19/02/2026 ed in attuazione delle Determinazioni del Segretario Generale n.18 dell'8/06/2020, n.50 del 05/12/2022, n. 10 del 05/03/2024, n.27 del 25/06/2024 e n.14 del 24/02/2026.

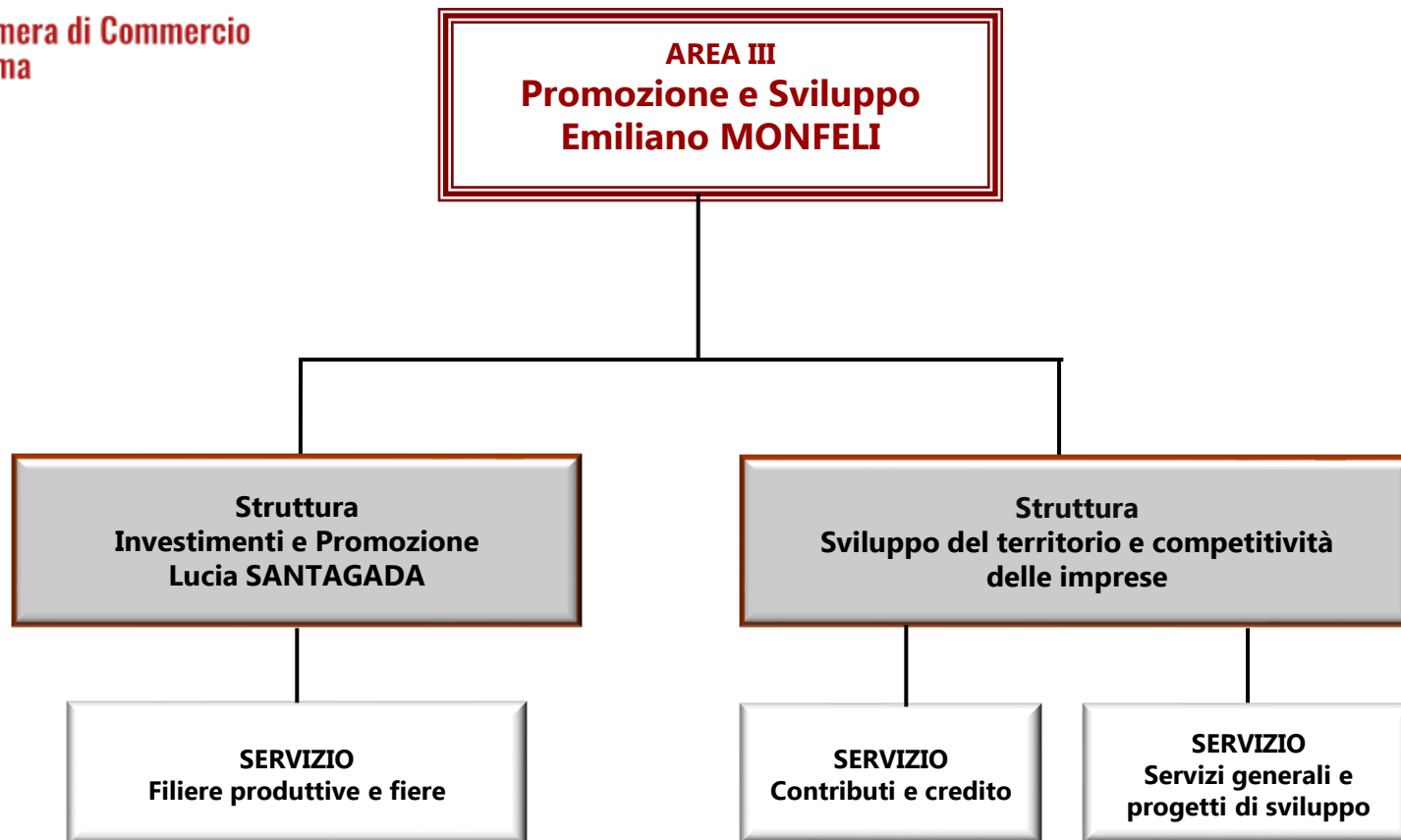

In attuazione della revisione organizzativa di cui alle Deliberazioni della Giunta n.60 del 5/4/2017 e n.168 del 9/10/2017.

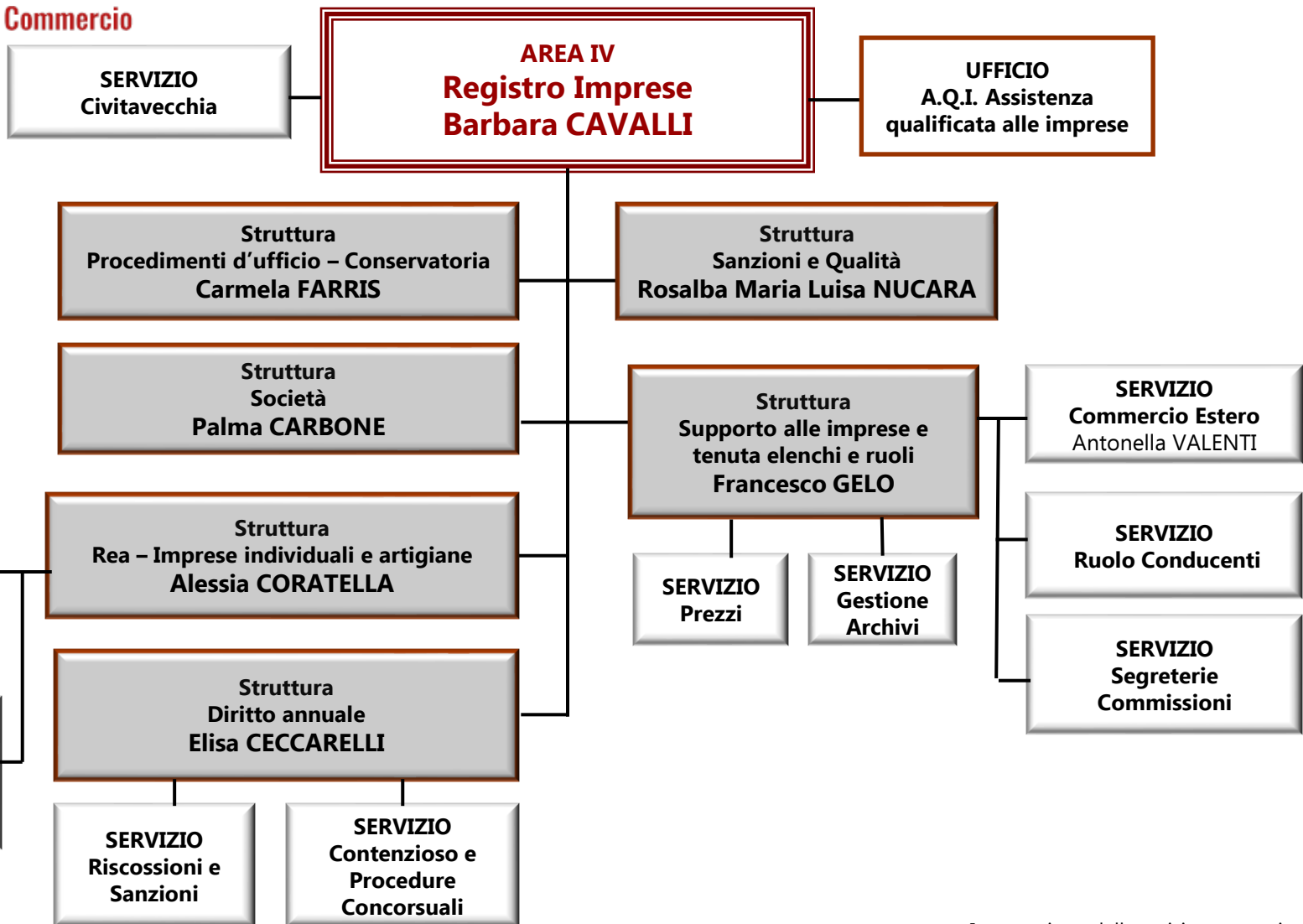

In attuazione della revisione organizzativa di cui alle Deliberazioni della Giunta n.60 del 5/4/2017, n.168 del 9/10/2017 e n.177 del 26/11/2019 e n.19 del 19/02/2026, delle Determinazioni del Segretario Generale n.53 del 20/12/2021, n.15 del 05/04/2024 e n.14 del 24/02/2026 e della Determina del Dirigente Area I n.255 dell'11/09/2025 .

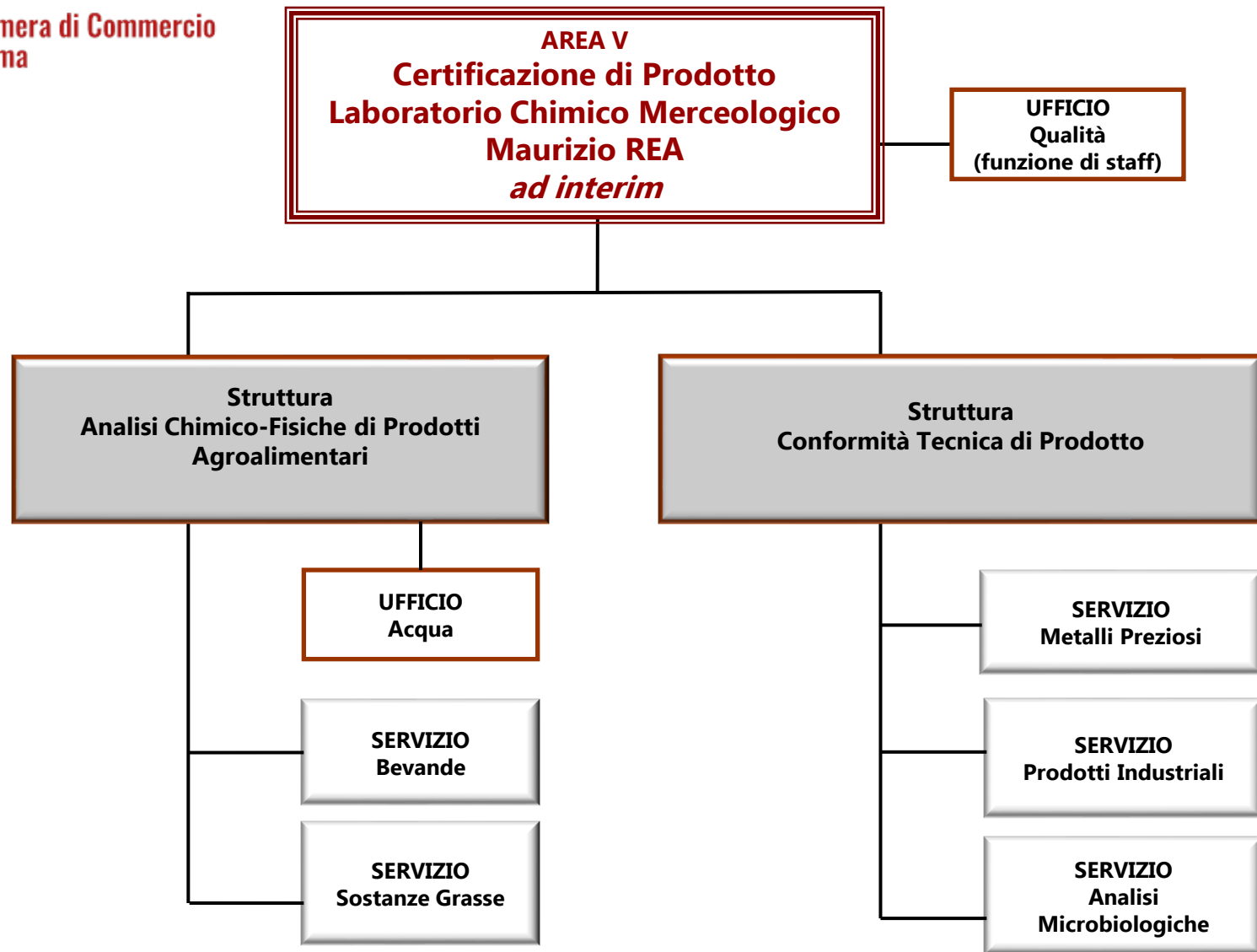

**AREA VI**  
**Attività abilitative ed**  
**ispettivo – sanzionatorie**  
**Antonio CARRATU'**

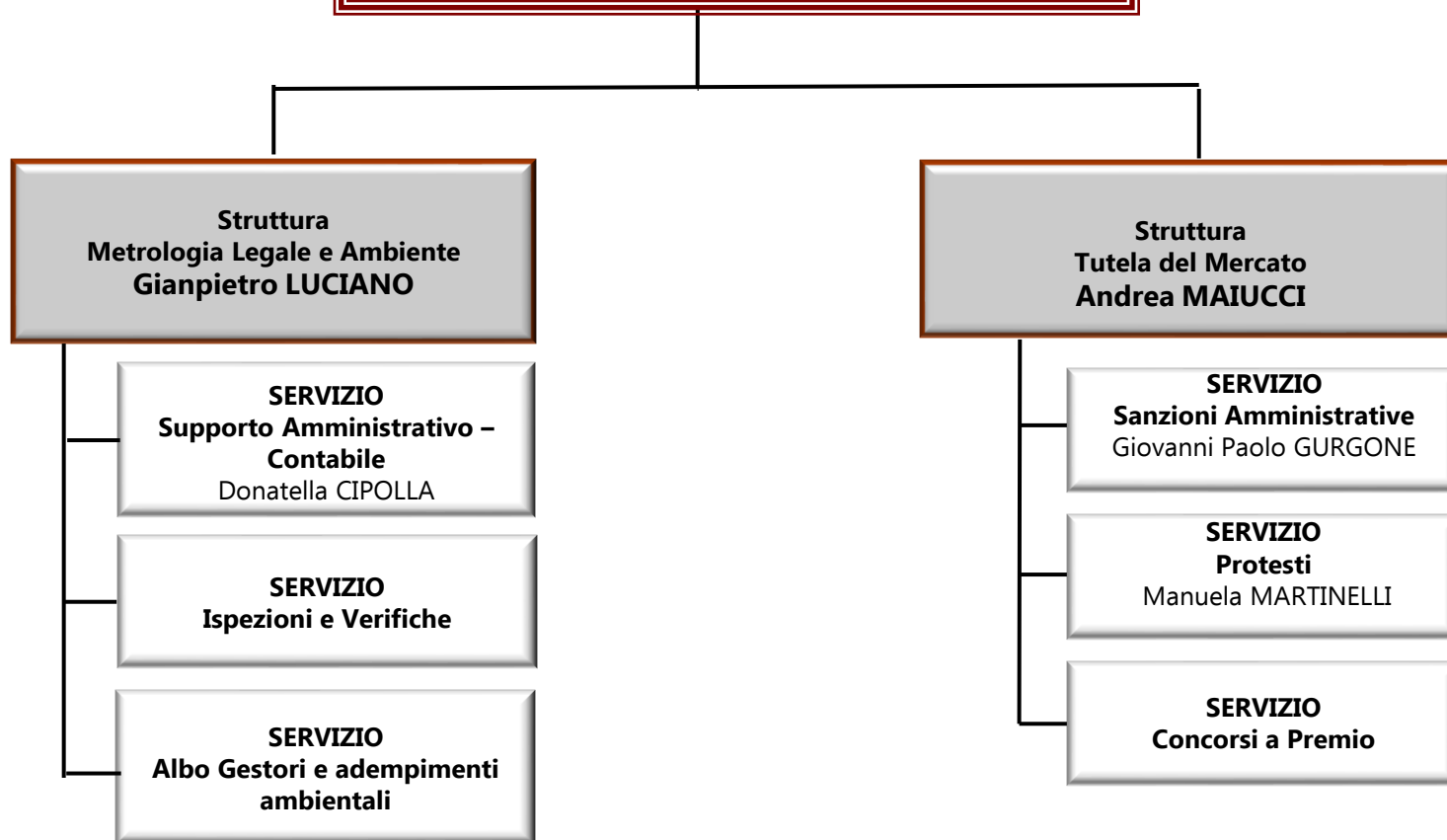

In attuazione della revisione organizzativa di cui alle Deliberazioni della Giunta n.60 del 5/4/2017 e n.168 del 9/10/2017, della Determinazione del Segretario Generale n.53 del 20/12/2021 e n. 29 del 9/06/2026 e della Determinazione del Dirigente Area I n.197 dell' 11/07/2025 e n. 255 dell'11/09/2025.



In attuazione della revisione organizzativa di cui alle Deliberazioni della Giunta n.7 del 22/01/2018 e n.7 del 22/01/2019, e della Determinazione del Segretario Generale n.45 del 20/12/2021.

**AREA VIII**  
**Intelligenza Artificiale – Studi e Applicazioni**  
**Roberto BOSCO**

